http:// www.geophotobank.com

Ледниковые формы рельефа и рельеф ледниковой поверхности. Монгольский Алтай. 2019. © Абдульмянов С.Н.

В подборе из 36-ти фотоснимков: массивы и ледники восточного макросклона трансграничного массива Тавын-Богдо-Уул - Потанина, Александры, Гранэ, Крылова. Ледниковые и водно-ледниковые формы рельефа, формы микрорельефа снежной и ледниковой поверхности (ледниковые трещины, надледниковые ручьи, огивы, каменные "столы / грибы", "муравьиные" кучи, пылевые карнизы), боковая, конечная и поверхностная морены, моренные валы и подледниковые озера, наледи на фронте ледников, истоки р. Цаган-Гол (бассейн р. Ховд). Национальный парк Алтай-Тавын-Богд.

Тематический подбор фотографий Geo Photo Bank

http:// www.geophotobank.com

Ледниковые формы рельефа и рельеф ледниковой поверхности. Монгольский Алтай. 2019. © Абдульмянов С.Н.

В подборе из 36-ти фотоснимков: массивы и ледники восточного макросклона трансграничного массива Тавын-Богдо-Уул - Потанина, Александры, Гранэ, Крылова. Ледниковые и водно-ледниковые формы рельефа, формы микрорельефа снежной и ледниковой поверхности (ледниковые трещины, надледниковые ручьи, огивы, каменные "столы / грибы", "муравьиные" кучи, пылевые карнизы), боковая, конечная и поверхностная морены, моренные валы и подледниковые озера, наледи на фронте ледников, истоки р. Цаган-Гол (бассейн р. Ховд). Национальный парк Алтай-Тавын-Богд.

Тематический подбор фотографий Geo Photo Bank

http:// www.geophotobank.com

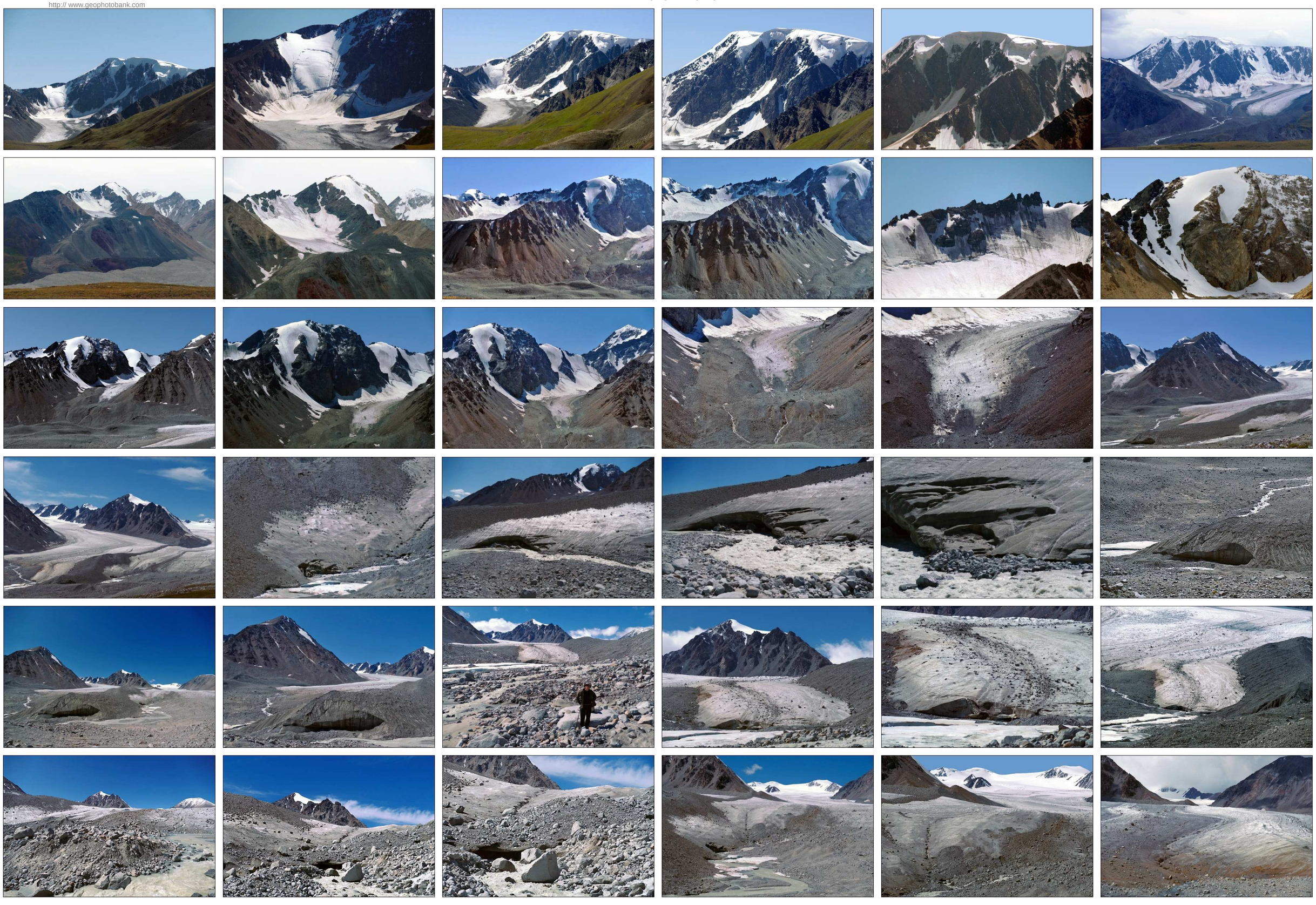

Ледниковые формы рельефа и рельеф ледниковой поверхности. Монгольский Алтай. 2019. © Абдульмянов С.Н.

В подборе из 36-ти фотоснимков: массивы и ледники восточного макросклона трансграничного массива Тавын-Богдо-Уул - Потанина, Александры, Гранэ, Крылова. Ледниковые и водно-ледниковые формы рельефа, формы микрорельефа снежной и ледниковой поверхности (ледниковые трещины, надледниковые ручьи, огивы, каменные "столы / грибы", "муравьиные" кучи, пылевые карнизы), боковая, конечная и поверхностная морены, моренные валы и подледниковые озера, наледи на фронте ледников, истоки р. Цаган-Гол (бассейн р. Ховд). Национальный парк Алтай-Тавын-Богд.

http:// www.geophotobank.com

Ледниковые формы рельефа и рельеф ледниковой поверхности. Монгольский Алтай. 2019. © Абдульмянов С.Н.

В подборе из 36-ти фотоснимков: массивы и ледники восточного макросклона трансграничного массива Тавын-Богдо-Уул - Потанина, Александры, Гранэ, Крылова. Ледниковые и водно-ледниковые формы рельефа, формы микрорельефа снежной и ледниковой поверхности (ледниковые трещины, надледниковые ручьи, огивы, каменные "столы / грибы", "муравьиные" кучи, пылевые карнизы), боковая, конечная и поверхностная морены, моренные валы и подледниковые озера, наледи на фронте ледников, истоки р. Цаган-Гол (бассейн р. Ховд). Национальный парк Алтай-Тавын-Богд.

http:// www.geophotobank.com

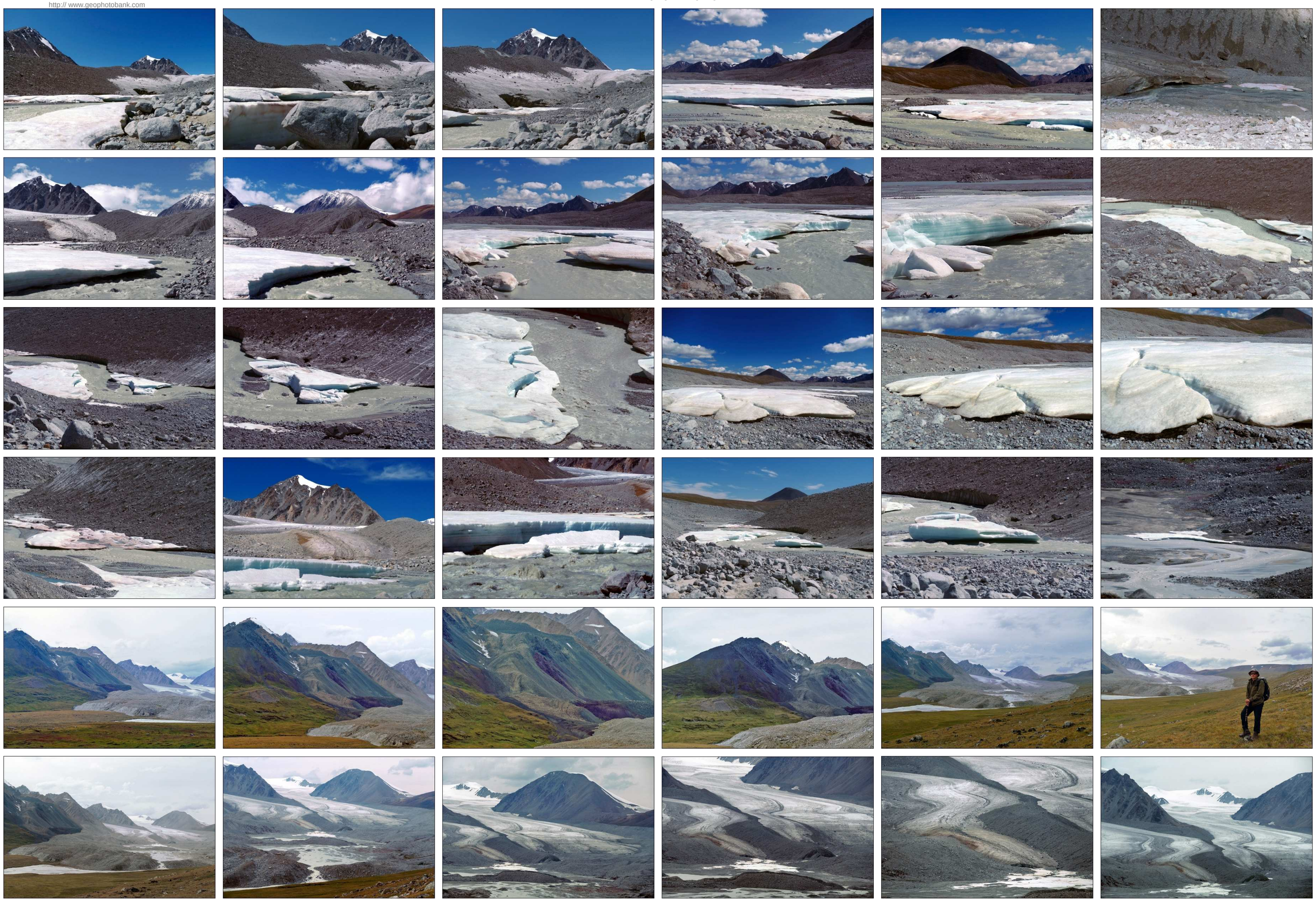

Ледниковые формы рельефа и рельеф ледниковой поверхности. Монгольский Алтай. 2019. © Абдульмянов С.Н.

В подборе из 36-ти фотоснимков: массивы и ледники восточного макросклона трансграничного массива Тавын-Богдо-Уул - Потанина, Александры, Гранэ, Крылова. Ледниковые и водно-ледниковые формы рельефа, формы микрорельефа снежной и ледниковой поверхности (ледниковые трещины, надледниковые ручьи, огивы, каменные "столы / грибы", "муравьиные" кучи, пылевые карнизы), боковая, конечная и поверхностная морены, моренные валы и подледниковые озера, наледи на фронте ледников, истоки р. Цаган-Гол (бассейн р. Ховд). Национальный парк Алтай-Тавын-Богд.